Fund Fact Sheet, Juli 2021

Mandiri Investa Pasar Uang

Reksa Dana Pasar Uang

NAB/Unit: Rp. 1,568.37

Tanggal Laporan
30-Juli-2021

No. Surat Pernyataan Efektif Reksa Dana
S-3009/PM/2004

Tanggal Efektif Reksa Dana
24-September-2004

Bank Kustodian
Citibank, Jakarta

Tanggal Peluncuran
17-Mar-2005

Total AUM
Rp. 15,633.55 Miliar

Mata Uang
Indonesian rupiah (Rp.)

Periode Penilaian
Harian

Minimum Investasi
IDR 50.000

Jumlah Unit yang Ditawarkan
20.000.000.000 (Dua Puluh Miliar)

Imbal Jasa Manajer Investasi
Maks. 1.50% p.a.

Imbal Jasa Bank Kustodian
Maks. 0.25% p.a

Biaya Pembelian
-

Biaya Penjualan Kembali
-

Biaya Pengalihan
-

Kode ISIN
IDN000001302

Kode Bloomberg
MANINPU:IJ

Faktor Risiko Utama
- Risiko Perubahan Kondisi Ekonomi dan Politik
- Risiko Wanprestasi
- Risiko Likuiditas
- Risiko Berkurangnya Nilai Aktiva Bersih Setiap Unit Penyertaan
- Risiko Transaksi Melalui Media Elektronik

Periode Investasi

<3	3-5	>5

<3 : jangka pendek

Tingkat Risiko

Rendah

Keterangan
Reksa Dana MIPU berinvestasi pada Instrumen Pasar Uang dengan segmen Jangka Pendek dan dikategorikan berisiko Rendah. Investor memiliki risiko atas Portofolio Pasar Uang tersebut.

Informasi Bukti Kepemilikan Reksa Dana
Sesuai peraturan OJK yang berlaku, surat konfirmasi atas transaksi pembelian, penjualan kembali dan pengalihan Reksa dana merupakan bukti hukum yang sah atas kepemilikan Reksa Dana yang diterbitkan dan dikirimkan oleh Bank Kustodian. Dalam hal telah terdapat fasilitas Acuan Kepemilikan Sekuritas (AKSES) Pemegang Unit Penyertaan dapat melihat kepemilikan Reksa Dana melalui laman https://akses.ksei.co.id/.

Tentang Mandiri Investasi

PT Mandiri Manajemen Investasi (Mandiri Investasi) merupakan anak perusahaandari PT Mandiri Sekuritas yang didirikan pada tanggal 28 Desember 2004. PT Mandiri Sekuritas sendiri adalah perusahaan sekuritas terkemuka di Indonesia dan merupakan anak perusahaan dari PT Bank Mandiri (Persero) Tbk, Bank terbesar milik negara. Mandiri Investasi dan/atau pendahulunya telah mengelola portofolio investasi sejak tahun 1993, dengan Nomor Izin Usaha MI: No. Kep 11/PM/MI/2004. Mandiri Investasi adalah Manajer Investasi lokal terbesar di Indonesia dengan total dana kelolaan sebesar Rp 54.91 Triliun (per 30 Juli 2021).

Profil Bank Kustodian

Citibank, N.A. telah memiliki persetujuan sebagai Bank Kustodian di bidang Pasar Modal berdasarkan Surat Keputusan Ketua Badan Pengawas Pasar Modal Nomor KEP-91/PM/1991 tanggal 19 Oktober 1991, dan oleh karenanya terdaftar dan diawasi oleh OJK.

Tujuan Investasi

Memberikan tingkat likuiditas yang tinggi untuk memenuhi kebutuhan dana tunai dalam waktu yang singkat sekaligus memberikan tingkat pendapatan investasi yang menarik.

Kebijakan Investasi

Money Market*	: 0% - 100%
Obligasi**	: 0% - 100%

*cth : kas/deposito
**termasuk obligasi jatuh tempo < 1 tahun

Komposisi Portfolio

Money Market*	: 59.57%
Obligasi**	: 40.43%

Kinerja Portfolio

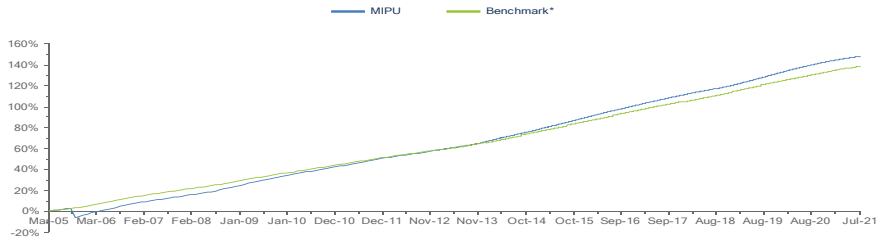

Kepemilikan Terbesar

Berdasarkan Abjad

Bank DKI	Deposito
Bank Mandiri Taspen	Deposito
Bank Pan Indonesia Tbk	Deposito
Bank Syariah Indonesia Tbk.	Deposito
Bank Tabungan Negara (Persero) Tbk.	Deposito
BPD Jawa Barat dan Banten Tbk.	Deposito
BPD Jawa Timur Tbk.	Deposito
Pemerintah RIOblig	Obligasi
Sinar Mas Agro Resources and Technology	Obligasi
Tower Bersama Infrastructure Tbk.	Obligasi

Kinerja Bulanan

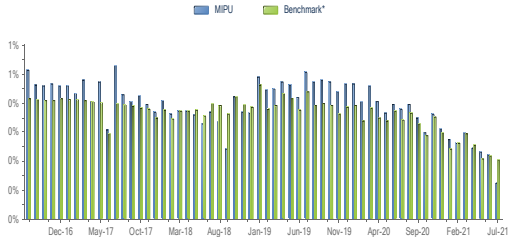

Kinerja - 30 Juli 2021

	1 Bulan	3 Bulan	6 Bulan	1 Tahun	3 Tahun	5 Tahun	Dari Awal Tahun	Sejak Pembentukan
MIPU	0.12%	0.57%	1.38%	3.41%	14.45%	26.49%	1.66%	147.63%
Benchmark*	0.20%	0.63%	1.44%	3.36%	13.38%	24.36%	1.69%	138.23%

Bulan Terbaik	Nov-05	1.24%
Bulan Terburuk	Sep-05	-8.69%

* TD 1 Bln

Reksa dana ini pernah mencapai kinerja 1.24% pada bulan Nov-05 dan mencapai kinerja -8.69% pada bulan Sep-05.

Ulasan Pasar

Pertumbuhan kredit akhirnya kembali ke teritori positif meskipun masih cukup lemah di 0,56% yoy untuk bulan Juni 2021. Pertumbuhan tersebut didorong oleh perbaikan kinerja dan aktifitas perusahaan dan UMKM. Selain itu, bank melonggarkan index of lending standard sehingga pelaku usaha mendapatkan kemudahan untuk mendapatkan kredit dari bank. Bank Indonesia berharap pertumbuhan kredit dapat mencapai 4% - 6% tahun ini. Kami melihat Bank Indonesia menurunkan Open Market Operation (OMO) yang membuat bank perlu mencari sumber pendapat lain dan terus menurunkan deposit rate. Untuk saat ini, kami tidak melihat penurunan imbal hasil dari pasar uang dapat berbalik dalam waktu dekat.

Rekening Reksa Dana

Citibank N.a, Indonesia
REKSA DANA MANDIRI INVESTA PASAR UANG
0-810525-002

Bank Mandiri Cabang Bursa Efek Indonesia, Jakarta
REKSA DANA MANDIRI INVESTA PASAR UANG
104-000-441-3436

DISCLAIMER
INVESTASI MELALUI REKSA DANA MENGANDUNG RISIKO. SEBELUM MEMUTUSKAN BERINVESTASI, CALON INVESTOR WAJIB MEMBACA DAN MEMAHAMI PROSPEKTUS. KINERJA MASA LALU TIDAK MENJAMIN/MENCERMINKAN INDIKASI KINERJA DI MASA YANG AKAN DATANG. OTORITAS JASA KEUANGAN TIDAK MEMBERIKAN PERNYATAAN MENYETUJUI ATAU TIDAK MENYETUJUI EFEK INI, TIDAK JUGA MENYATAKAN KEBENARAN ATAU KECUKUPAN ISI PROSPEKTUS REKSA DANA INI. SETIAP PERNYATAAN YANG BERTENTANGAN DENGAN HAL-HAL TERSEBUT ADALAH PERBUATAN MELANGGAR HUKUM.

Reksa dana merupakan produk Pasar Modal dan bukan produk yang diterbitkan oleh Agen Penjual/Perbankan. Agen Penjual Efek Reksa Dana tidak bertanggung jawab atas tuntutan dan risiko pengelolaan portofolio reksa dana yang dilakukan oleh Manajer Investasi. Ringkasan informasi produk ini tidak menggantikan Prospektus Reksa Dana dan disiapkan oleh PT Mandiri Manajemen Investasi hanya untuk kebutuhan informasi dan bukan merupakan suatu bentuk penawaran untuk membeli atau permintaan untuk menjual. Seluruh informasi yang terkandung pada dokumen ini disajikan dengan benar. Apabila perlu, investor disarankan untuk meminta pendapat profesional sebelum mengambil keputusan berinvestasi. Kinerja masa lalu tidak serta-merta menjadi petunjuk untuk kinerja di masa mendatang dan bukan juga merupakan perkiraan yang dibuat untuk memberikanindikasi mengenai kinerja atau kecen derungannya di masa mendatang.

OTORITAS JASA KEUANGAN

PT Mandiri Manajemen Investasi terdaftar dan diawasi oleh Otoritas Jasa Keuangan, dan setiap penawaran produk dilakukan oleh petugas yang telah terdaftar dan diawasi oleh Otoritas Jasa Keuangan

reksa dana pahami. nikmati!

PT Mandiri Manajemen Investasi
Menara Mandiri 2 Lantai 15, Jl. Jend. Sudirman Kav. 54-55
Jakarta 12190, Indonesia Call Center: (021) 526 3505

Mandiri investasi | Mandiri.investasi | Mandiri Investasi | moinves

Akses Prospektus dan untuk informasi lebih lanjut melalui website **www.mandiri-investasi.co.id**