LAPORAN KINERJA BULANAN / INFORMASI RINGKAS REKSADANA

SUCORINVEST MONEY MARKET FUND

31 Maret 2022

Sucor Asset Management

Reksa Dana Pasar Uang

Tanggal Efektif RD
22 Juli 2014
No. Surat Pernyataan Efektif RD
S-358/D.04/2014
Tanggal Peluncuran
20 Oktober 2014
Mata Uang
Indonesian Rupiah (IDR)
Harga Unit (NAB per Unit)
Rp 1,635.02
Total Nilai Aktiva Bersih
Rp 9,99 Triliun
Minimum Investasi Awal
Rp 100,000,-
Jumlah Unit yang Ditawarkan
15,000,000,000 Unit
Periode Penilaian
Harian
Pembelian Minimum
Rp 100,000,-
Biaya Pembelian
Tidak ada
Biaya Penjualan
Tidak ada
Biaya Pengalihan
Maks. Sebesar Biaya Pembelian yang Berlaku pada Reksa Dana yang Dituju
Biaya Manajemen
Maks. 3.50% p.a
Biaya Kustodian
Maks. 0.20% p.a.
Bank Kustodian
Bank HSBC Indonesia
Kode ISIN
IDN000183902

Risiko Reksa Dana

Risiko perubahan kondisi ekonomi dan politik di dalam maupun di luar negeri.
Risiko berkurangnya nilai unit penyertaan yang diterima oleh pemodal.
Risiko perubahan peraturan oleh regulator.
Risiko likuiditas

Parameter Risiko

Rendah Sedang Tinggi

Keterangan:
Reksa dana SMMF berinvestasi 100% pada instrumen pasar uang dalam negeri &/ deposito &/ efek bersifat utang yang memiliki jangka waktu dan/atau sisa jatuh tempo kurang dari setahun. Investor memiliki risiko perubahan tingkat suku bunga.

Profil Sucorinvest Asset Management

Sucorinvest Asset Management berdiri sejak 1997, terdaftar dan diawasi oleh Otoritas Jasa Keuangan berdasarkan izin dari BAPEPAM & LK No.Kep-01/PM/MI/1999 tertanggal 1 Juni 1999, dan mengelola sejumlah reksa dana yang memenangkan banyak penghargaan di dalam dan luar negeri. Penghargaan terakhir diterima awal Januari 2022 sebagai Asset Management Company of the year South East Asia & Asset Management Company of the year Indonesia dari 12th Year Global Banking & Finance Awards 2022. Didukung tim yang berpengalaman, kinerja reksa dana yang baik dan konsiten telah mendorong perusahaan bertumbuh pesat. Per akhir Maret 2022, Sucor Asset Management membukukan dana kelolaan lebih dari Rp 32.42 Triliun.

Tujuan Investasi

Sucorinvest Money Market Fund bertujuan untuk memberikan tingkat likuiditas yang tinggi untuk memenuhi kebutuhan dana tunai dalam waktu yang singkat sekaligus memberikan tingkat pendapatan investasi yang menarik.

Kebijakan Investasi

- Instrumen Pasar Uang Dalam Negeri &/ EBU (dengan jangka waktu < dari 1 thn &/ sisa JT <1 thn) &/ Deposito : 100%

Alokasi Efek Terbesar (Berdasarkan Urutan Abjad)

Obligasi OPPM01A
TD BANK JABAR BJB
TD PT BANK NEGARA INDONESIA (PERSERO) Tbk
TD PT BANK TABUNGAN NEGARA (PERSERO) Tbk
TD PT BPD SULAWESI UTARA DAN GORONTALO

Alokasi Portofolio Reksa Dana

- Obligasi &/ Sukuk Korporasi : 68.24%
- Deposito dan Setara Kas : 31.76%

Kinerja Reksa Dana

Kinerja	YTD	1 Bulan	3 Bulan	6 Bulan	1 Tahun	3 Tahun	5 Tahun	Sejak Peluncuran
SUCORINVEST MONEY MARKET FUND (SMMF)	1.23%	0.45%	1.23%	2.51%	5.18%	19.78%	36.49%	63.50%
Tolok Ukur (IDRE3MO)*	0.66%	0.25%	0.66%	1.36%	2.93%	12.47%	23.82%	42%
Kinerja Bulanan Tertinggi:	3.1%	(Jun-15)						
Kinerja Bulanan Terendah:	-0.83%	(Apr-15)						

*Rata-rata Deposito 3 bulan

Kinerja Bulanan dalam 5 Tahun terakhir

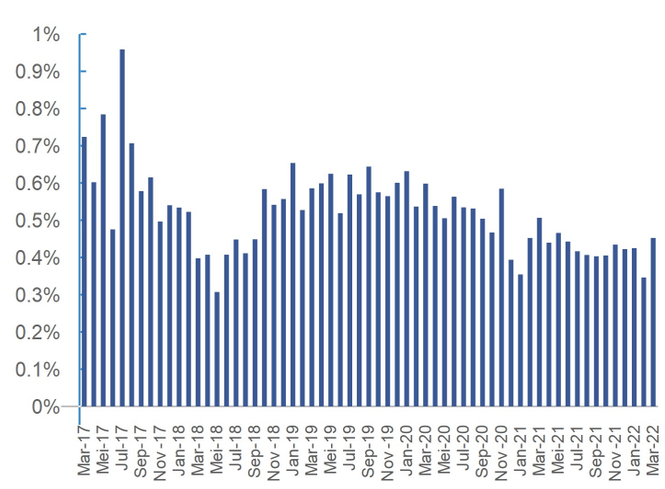

Kinerja Reksa Dana Sejak Diluncurkan

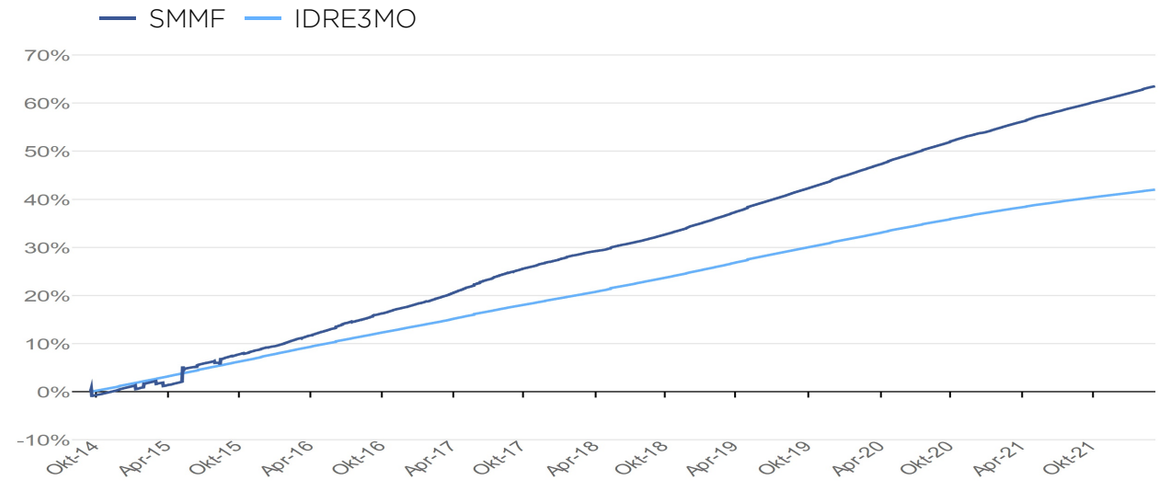

Statistik Portfolio Obligasi Reksa Dana	
Bonds Portfolio Duration	0.58
Avg. Bonds Portfolio TTM	0.52
Current Highest TTM	0.99

Penghargaan

Majalah Investor - Infovesta Best Mutual Funds Awards 2022
Reksa Dana Pasar Uang Terbaik Periode 3 Tahun Aset Di Atas Rp 1 Triliun
Reksa Dana Pasar Uang Terbaik Periode 5 Tahun Aset Di Atas Rp 1 Triliun

Bareksa-Kontan-OVO 4th Fund Awards 2020
Gold Champion Best Money Market Asset Managers, 5 Years
Silver Champion Best Money Market Product, 1 Years, AUM > 500 Billion
Silver Champion Best Money Market Product, 3 Years, AUM > 500 Billion
Gold Champion Best Money Market Product, 5 Years, AUM > 500 Billion

2020 Investor Magazine & Infovesta - Best Mutual Fund Awards
Reksa Dana Pasar Uang Terbaik Periode 1 Tahun Kategori Aset diatas Rp 1 Triliun
Reksa Dana Pasar Uang Terbaik Periode 3 Tahun Kategori Aset diatas Rp 1 Triliun

2019 Investor Magazine & Infovesta - Best Mutual Fund Awards
Reksa Dana Pasar Uang Favorit
Reksa Dana Pasar Uang Terbaik Periode 1 Tahun Kategori Aset diatas Rp 1 Triliun

Profil Bank Kustodian

PT Bank HSBC Indonesia telah beroperasi di Indonesia sejak 1989 yang merupakan bagian dari HSBC Group dan telah memperoleh persetujuan untuk menjalankan kegiatan usaha sebagai Kustodian di bidang Pasar Modal dari Otoritas Jasa Keuangan ("OJK") No. KEP-02/PM.2/2017 tertanggal 20 Januari 2017 dan oleh karenanya HSBC terdaftar dan diawasi oleh OJK. PT Bank HSBC Indonesia saat ini merupakan salah satu bank Kustodian terbesar di Indonesia.

Akses Prospektus untuk informasi lebih lanjut melalui website: www.sucorinvestam.com

Sesuai peraturan OJK yang berlaku, Surat Konfirmasi atas transaksi pembelian, penjualan kembali dan pengalihan Reksa Dana merupakan bukti hukum yang sah atas kepemilikan Reksa Dana yang akan disediakan oleh Bank Kustodian melalui laman https://akses.ksei.co.id/.

INVESTASI MELALUI REKSA DANA MENGANDUNG RISIKO. SEBELUM MEMUTUSKAN BERINVESTASI, CALON INVESTOR WAJIB MEMBACA DAN MEMAHAMI PROSPEKTUS. KINERJA MASA LALU TIDAK MENJAMIN/MENCERMINKAN INDIKASI KINERJA DI MASA YANG AKAN DATANG. OTORITAS JASA KEUANGAN TIDAK MEMBERIKAN PERNYATAAN MENYETUJUI ATAU TIDAK MENYETUJUI EFEK INI, TIDAK JUGA MENYATAKAN KEBENARAN ATAU KECUKUPAN ISI PROSPEKTUS REKSA DANA INI. SETIAP PERNYATAAN YANG BERTENTANGAN DENGAN HAL-HAL TERSEBUT ADALAH PERBUATAN MELANGGAR HUKUM.

Reksa dana merupakan produk Pasar Modal dan bukan produk yang diterbitkan oleh Agen Penjual/Perbankan. Agen Penjual Efek Reksa Dana tidak bertanggung jawab atas tuntutan dan risiko pengelolaan portfolio reksa dana yang dilakukan oleh Manajer Investasi. Ringkasan informasi produk ini tidak menggantikan Prospektus Reksa Dana dan disiapkan oleh PT Sucorinvest Asset Management hanya untuk kebutuhan informasi dan bukan merupakan suatu bentuk penawaran untuk membeli atau permintaan untuk menjual. Segala perhatian telah diberikan secara seksama untuk menyakinkan bahwa informasi yang disajikan dalam dokumen ini tidak menyesatkan namun tidak ada jaminan terhadap akurasi dan kelengkapannya. Laporan ini dapat berubah sewaktu-waktu tanpa pemberitahuan terlebih dahulu. Apabila perlu, investor disarankan untuk meminta pendapat profesional sebelum mengambil keputusan berinvestasi. Kinerja masa lalu tidak serta-merta menjadi petunjuk untuk kinerja di masa mendatang, dan bukan juga merupakan perkiraan yang dibuat untuk memberikan indikasi mengenai kinerja atau kecenderungannya di masa mendatang.

PT Sucorinvest Asset Management terdaftar dan diawasi oleh OJK, dengan nomor registrasi KEP-01/PM/MI/1999.

PT. SUCORINVEST ASSET MANAGEMENT

Equity Tower Lantai 31
Jl. Jenderal Sudirman Kav. 52 - 53, Jakarta 12190

T. (+62)21 299 60800
F. (+62)21 579 73938

sucorinvestam.com
blog.sucorinvestam.com
sucorassetmanagement
sucor asset management