LAPORAN KINERJA BULANAN / INFORMASI RINGKAS REKSADANA

# SUCORINVEST MONEY MARKET FUND

30 November 2022

Sucor Asset Management

**Reksa Dana Pasar Uang**

**Tanggal Efektif RD**
22 Juli 2014
**No. Surat Pernyataan Efektif RD**
S-358/D.04/2014
**Tanggal Peluncuran**
20 Oktober 2014
**Mata Uang**
Indonesian Rupiah (IDR)
**Harga Unit (NAB per Unit)**
Rp 1,679.50
**Total Nilai Aktiva Bersih**
Rp 9,49 Triliun
**Minimum Investasi Awal**
Rp 100,000,-
**Jumlah Unit yang Ditawarkan**
15,000,000,000 Unit
**Periode Penilaian**
Harian
**Pembelian Minimum**
Rp 100,000,-
**Biaya Pembelian**
Tidak ada
**Biaya Penjualan**
Tidak ada
**Biaya Pengalihan**
Maks. Sebesar Biaya Pembelian yang Berlaku pada Reksa Dana yang Dituju
**Biaya Manajemen**
Maks. 3.50% p.a
**Biaya Kustodian**
Maks. 0.20% p.a.
**Bank Kustodian**
PT BANK HSBC INDONESIA
**Kode ISIN**
IDN000183902

## Profil Sucorinvest Asset Management

Sucorinvest Asset Management berdiri sejak 1997, berizin dan diawasi oleh Otoritas Jasa Keuangan berdasarkan izin dari BAPEPAM & LK No.Kep-01/PM/MI/1999 tertanggal 1 Juni 1999, dan mengelola sejumlah reksa dana yang memenangkan banyak penghargaan di dalam dan luar negeri. Sepanjang tahun 2022 Sucorinvest Asset Management telah menerima berbagai Penghargaan yaitu sebagai Asset Management Company of the Year Indonesia 2022 dari The Asset Triple A Sustainable Investing Award 2022 dan Asset Management Company of the year South East Asia & Asset Management Company of the year Indonesia dari Global Banking & Finance Awards 2022. Didukung tim yang berpengalaman, kinerja reksa dana yang baik dan konsiten telah mendorong perusahaan bertumbuh pesat. Per akhir November 2022, Sucor Asset Management membukukan dana kelolaan lebih dari Rp 38.51 Triliun.

## Tujuan Investasi

Sucorinvest Money Market Fund bertujuan untuk memberikan tingkat likuiditas yang tinggi untuk memenuhi kebutuhan dana tunai dalam waktu yang singkat sekaligus memberikan tingkat pendapatan investasi yang menarik.

## Kebijakan Investasi

- Instrumen Pasar Uang Dalam Negeri &/ EBU (dengan jangka waktu <= dari 1 thn &/ sisa Jatuh Tempo <=1 thn) &/ Deposito : 100%

## Alokasi Portofolio Reksa Dana

- Obligasi &/ Sukuk Pemerintah RI (dgn. jangka waktu <= 1 thn &/ sisa jatuh tempo <= 1 thn) : 0.15%
- Obligasi &/ Sukuk Korporasi (dgn. jangka waktu <= 1 thn &/ sisa jatuh tempo <= 1 thn) : 85.47%
- Deposito dan Setara Kas : 14.38%

## Alokasi Efek Terbesar (Berdasarkan Urutan Abjad)

Obligasi BBRI01AGNCN1
Obligasi BCOM01
Obligasi MFIN04ACN4
Obligasi OPPM02A
Obligasi PNMP04ACN2
Obligasi PPGD05ACN1
Obligasi TBIG05ACN3
Obligasi WISL01A
TD BANK NEO COMMERCE
TD PT BANK MNC INTERNASIONAL Tbk

## Kinerja Reksa Dana

| Kinerja | YTD | 1 Bulan | 3 Bulan | 6 Bulan | 1 Tahun | 3 Tahun | 5 Tahun | Sejak Peluncuran |
|---|---|---|---|---|---|---|---|---|
| SUCORINVEST MONEY MARKET FUND (SMMF) | 3.98% | 0.31% | 0.92% | 1.96% | 4.42% | 17.38% | 33.1% | 67.95% |
| Tolok Ukur (IDRE3MO)* | 2.45% | 0.24% | 0.69% | 1.34% | 2.68% | 10.74% | 21.97% | 44.53% |
| Kinerja Bulanan Tertinggi: | 3.1% | (Jun-15) | | | | | | |
| Kinerja Bulanan Terendah: | -0.83% | (Apr-15) | | | | | | |

*Rata-rata Deposito 3 bulan

Kinerja Bulanan dalam 5 Tahun terakhir

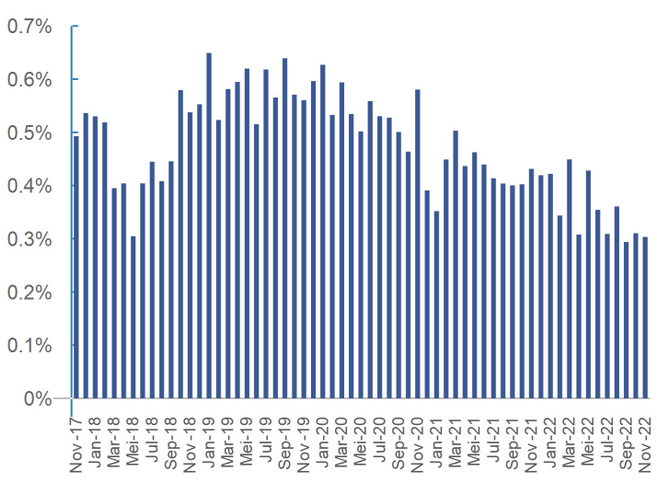


Kinerja Reksa Dana Sejak Diluncurkan

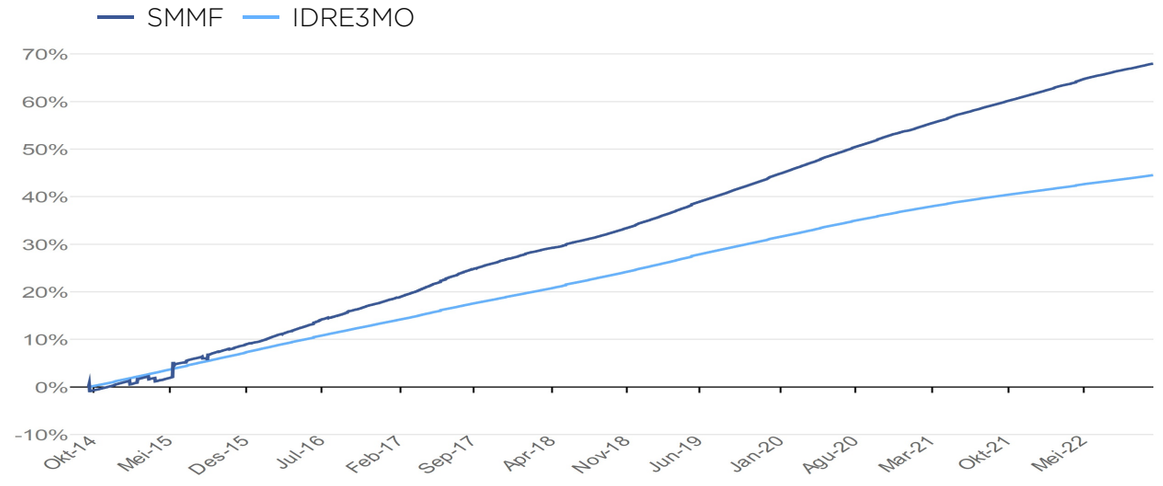


## Risiko Reksa Dana

Risiko perubahan kondisi ekonomi dan politik di dalam maupun di luar negeri.
Risiko berkurangnya nilai unit penyertaan yang diterima oleh pemodal.
Risiko perubahan peraturan oleh regulator.
Risiko likuiditas

## Parameter Risiko

**Rendah** **Sedang** **Tinggi**

Keterangan:
Reksa dana SMMF berinvestasi 100% pada instrumen pasar uang dalam negeri &/ deposito &/ efek bersifat utang yang memiliki jangka waktu dan/atau sisa jatuh tempo tidak lebih dari setahun. Investor memiliki risiko perubahan tingkat suku bunga.

| Statistik Portfolio Obligasi Reksa Dana | |
|---|---|
| Bonds Portfolio Duration | 0.58 |
| Avg. Bonds Portfolio TTM | 0.45 |
| Current Highest TTM | 0.97 |

## Penghargaan

Majalah Investor - Infovesta Best Mutual Funds Awards 2022
Reksa Dana Pasar Uang Terbaik Periode 3 Tahun Aset Di Atas Rp 1 Triliun
Reksa Dana Pasar Uang Terbaik Periode 5 Tahun Aset Di Atas Rp 1 Triliun

Bareksa-Kontan-OVO 4th Fund Awards 2020
Gold Champion Best Money Market Asset Managers, 5 Years
Silver Champion Best Money Market Product, 1 Years, AUM > 500 Billion
Silver Champion Best Money Market Product, 3 Years, AUM > 500 Billion
Gold Champion Best Money Market Product, 5 Years, AUM > 500 Billion

2020 Investor Magazine & Infovesta - Best Mutual Fund Awards
Reksa Dana Pasar Uang Terbaik Periode 1 Tahun Kategori Aset diatas Rp 1 Triliun
Reksa Dana Pasar Uang Terbaik Periode 3 Tahun Kategori Aset diatas Rp 1 Triliun

## Profil Bank Kustodian

PT Bank HSBC Indonesia telah beroperasi di Indonesia sejak 1989 yang merupakan bagian dari HSBC Group dan telah memperoleh persetujuan untuk menjalankan kegiatan usaha sebagai Kustodian di bidang Pasar Modal dari Otoritas Jasa Keuangan ("OJK") No. KEP-02/PM.2/2017 tertanggal 20 Januari 2017 dan oleh karenanya HSBC terdaftar dan diawasi oleh OJK. PT Bank HSBC Indonesia saat ini merupakan salah satu bank Kustodian terbesar di Indonesia.

**Akses Prospektus untuk informasi lebih lanjut melalui website:** www.sucorinvestam.com

Sesuai peraturan OJK yang berlaku, Surat Konfirmasi atas transaksi pembelian, penjualan kembali dan pengalihan Reksa Dana merupakan bukti hukum yang sah atas kepemilikan Reksa Dana yang akan disediakan oleh Bank Kustodian melalui laman https://akses.ksei.co.id/.


INVESTASI MELALUI REKSA DANA MENGANDUNG RISIKO. SEBELUM MEMUTUSKAN BERINVESTASI, CALON INVESTOR WAJIB MEMBACA DAN MEMAHAMI PROSPEKTUS. KINERJA MASA LALU TIDAK MENJAMIN/MENCERMINKAN INDIKASI KINERJA DI MASA YANG AKAN DATANG. OTORITAS JASA KEUANGAN TIDAK MEMBERIKAN PERNYATAAN MENYETUJUI ATAU TIDAK MENYETUJUI EFEK INI, TIDAK JUGA MENYATAKAN KEBENARAN ATAU KECUKUPAN ISI PROSPEKTUS REKSA DANA INI. SETIAP PERNYATAAN YANG BERTENTANGAN DENGAN HAL-HAL TERSEBUT ADALAH PERBUATAN MELANGGAR HUKUM.

Reksa dana merupakan produk Pasar Modal dan bukan produk yang diterbitkan oleh Agen Penjual/Perbankan. Agen Penjual Efek Reksa Dana tidak bertanggung jawab atas tuntutan dan risiko pengelolaan portfolio reksa dana yang dilakukan oleh Manajer Investasi. Ringkasan informasi produk ini tidak menggantikan Prospektus Reksa Dana dan disiapkan oleh PT Sucorinvest Asset Management hanya untuk kebutuhan informasi dan bukan merupakan suatu bentuk penawaran untuk membeli atau permintaan untuk menjual. Segala perhatian telah diberikan secara seksama untuk menyakinkan bahwa informasi yang disajikan dalam dokumen ini tidak menyesatkan namun tidak ada jaminan terhadap akurasi dan kelengkapannya. Laporan ini dapat berubah sewaktu-waktu tanpa pemberitahuan terlebih dahulu. Apabila perlu, investor disarankan untuk meminta pendapat profesional sebelum mengambil keputusan berinvestasi. Kinerja masa lalu tidak serta-merta menjadi petunjuk untuk kinerja di masa mendatang, dan bukan juga merupakan perkiraan yang dibuat untuk memberikan indikasi mengenai kinerja atau kecenderungannya di masa mendatang.

PT Sucorinvest Asset Management berizin dan diawasi oleh OJK, dengan nomor registrasi KEP-01/PM/MI/1999.



**PT. SUCORINVEST ASSET MANAGEMENT**

Equity Tower Lantai 31
Jl. Jenderal Sudirman Kav. 52 - 53, Jakarta 12190

T. (+62)21 299 60800
F. (+62)21 579 73938

sucorinvestam.com
blog.sucorinvestam.com
sucorassetmanagement
sucor asset management